

みなかみ町空き家バンク 物件情報

登録番号	157	物件種別	<input checked="" type="checkbox"/> 土地 <input checked="" type="checkbox"/> 建物	賃貸/売却	<input type="checkbox"/> 賃貸 <input checked="" type="checkbox"/> 売却	
物件所在地	みなかみ町 須川1072-2			建物の用途	<input checked="" type="checkbox"/> 住宅 <input type="checkbox"/> 事務所 <input type="checkbox"/> 店舗 <input type="checkbox"/> 料理店	
希望価格	売却希望価格	9,400,000 円				
	賃貸希望価格	敷金		礼金		
				賃料	円	
物件の概要	土地	145.61 m ² (44.04 坪)			備考	
	アパート	※詳細は間取り図をご覧ください				
	1階	73.51 m ² (22.23 坪)	建築年	(築 46 年)		
		2階				44.58 m ² (13.48 坪)
	その他	キッチン、浴室リフォーム済み、内装リフォームR6年3月完成予定				
	構造	<input checked="" type="checkbox"/> 木造 <input type="checkbox"/> 軽量鉄骨造 <input type="checkbox"/> 鉄骨 <input type="checkbox"/> 鉄筋コンクリート <input type="checkbox"/> その他 ()				
	間取り	1階	<input checked="" type="checkbox"/> 居間 <input checked="" type="checkbox"/> 台所 <input checked="" type="checkbox"/> 風呂 <input checked="" type="checkbox"/> トイレ <input type="checkbox"/> その他 () <input type="checkbox"/> 和室 畳 畳 <input type="checkbox"/> 洋室 畳 畳			
		2階	<input type="checkbox"/> 居間 <input type="checkbox"/> 台所 <input type="checkbox"/> 風呂 <input type="checkbox"/> トイレ <input type="checkbox"/> その他 () <input checked="" type="checkbox"/> 和室 8 畳 6 畳 <input type="checkbox"/> 洋室 畳 畳			
	建物	利用状況	<input type="checkbox"/> 放置 () 年		補修の要否	補修の費用負担
			<input type="checkbox"/> 別荘	<input checked="" type="checkbox"/> その他	<input type="checkbox"/> 不要 <input type="checkbox"/> 多少必要 <input type="checkbox"/> 大幅に必要 <input checked="" type="checkbox"/> 補修中	<input checked="" type="checkbox"/> 所有者負担 <input type="checkbox"/> 入居者負担 <input type="checkbox"/> 購入者負担 <input type="checkbox"/> その他
	設備状況	電気	<input checked="" type="checkbox"/> 引き込み済み <input type="checkbox"/> その他 ()			
		ガス	<input checked="" type="checkbox"/> プロパンガス <input type="checkbox"/> その他 ()			
風呂		<input type="checkbox"/> ガス <input checked="" type="checkbox"/> 灯油 <input type="checkbox"/> 電気 <input type="checkbox"/> その他 ()				
水道		<input checked="" type="checkbox"/> 上水道 <input type="checkbox"/> 簡易水道 <input type="checkbox"/> その他 ()				
下水道		<input checked="" type="checkbox"/> 下水道 <input type="checkbox"/> 浄化槽 <input type="checkbox"/> その他 ()				
トイレ		<input checked="" type="checkbox"/> 水洗 <input type="checkbox"/> 汲み取り <input type="checkbox"/> 和 / <input type="checkbox"/> 洋				
駐車場		<input checked="" type="checkbox"/> 有 <input type="checkbox"/> 無				
その他						
別添	間取り図	物件周辺地図	物件の写真 その他 ()			
主要施設等への距離(km)	駅	9.7 km	病院	問い合わせ先	名称	株式会社沼田宅建
	バス停	10m	スーパー		住所	群馬県沼田市高橋場町299
	役場	9.3 km	その他		電話	0278-24-3350
	幼稚園		その他		リンク先	
	小学校		その他			
	中学校		その他			

間取り図

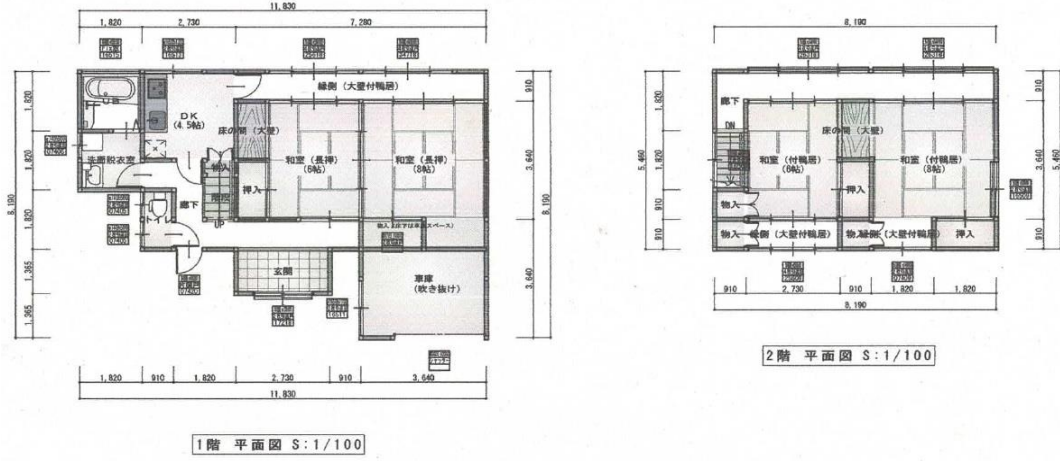

周辺地図



物件の写真

