

みなかみ町空き家バンク 物件情報

登録番号		物件種別	<input checked="" type="checkbox"/> 土地 <input checked="" type="checkbox"/> 建物	売却	<input checked="" type="checkbox"/> 売却	
物件所在地	みなかみ町小川3953番					
希望価格	売却希望価格	¥5,000,000円				
	賃貸希望価格	敷金	礼金	賃料	円	
物件の概要	土地	868.38㎡ (262.68坪)			備考	
	アパート	※詳細は間取り図をご覧ください				
	1階	1階	164.62㎡ (49.79坪)		建築年	推定 明治23年築 昭和35年改築
		2階	164.62㎡ (49.79坪) 推定			
	その他	隣地他に畑有り (別途費用)。農業振興地域のため、転用許可申請。				
	構造	<input checked="" type="checkbox"/> 木造 <input type="checkbox"/> 軽量鉄骨造 <input type="checkbox"/> 鉄骨 <input type="checkbox"/> 鉄筋コンクリート <input type="checkbox"/> その他 ( )				
	間取り	1階	<input checked="" type="checkbox"/> 居間 <input checked="" type="checkbox"/> 台所 <input checked="" type="checkbox"/> 風呂 <input checked="" type="checkbox"/> トイレ <input type="checkbox"/> その他 ( )			
		2階	<input checked="" type="checkbox"/> 和室10畳 <input checked="" type="checkbox"/> 洋室10畳 8畳 8畳 6畳			
	間取り	1階	<input type="checkbox"/> 居間 <input type="checkbox"/> 台所 <input type="checkbox"/> 風呂 <input type="checkbox"/> トイレ <input checked="" type="checkbox"/> その他 (土間 )			
		2階	<input type="checkbox"/> 和室 _____畳 _____畳 _____洋室 _____畳 _____畳			
	建物	利用状況	<input type="checkbox"/> 放置 ( 年)	補修の要否		補修の費用負担
			<input type="checkbox"/> 別荘	<input type="checkbox"/> 不要	<input type="checkbox"/> 所有者負担	
<input checked="" type="checkbox"/> その他 (管理しています)			<input type="checkbox"/> 多少必要	<input checked="" type="checkbox"/> 入居者負担		
設備状況	電気	<input checked="" type="checkbox"/> 引込済み <input type="checkbox"/> その他 ( )		<input checked="" type="checkbox"/> 大幅に必要	<input type="checkbox"/> 購入者負担	
	ガス	<input checked="" type="checkbox"/> プロパンガス <input type="checkbox"/> その他 ( )		<input type="checkbox"/> 補修中	<input type="checkbox"/> その他	
	風呂	<input type="checkbox"/> ガス <input checked="" type="checkbox"/> 灯油 <input type="checkbox"/> 電気 <input type="checkbox"/> その他 ( )				
	水道	<input checked="" type="checkbox"/> 上水道 <input type="checkbox"/> 簡易水道 <input type="checkbox"/> その他 ( )				
	下水道	<input type="checkbox"/> 下水道 <input checked="" type="checkbox"/> 浄化槽 <input type="checkbox"/> その他 ( )				
	トイレ	<input checked="" type="checkbox"/> 水洗 <input type="checkbox"/> 汲み取り <input type="checkbox"/> 和 / <input checked="" type="checkbox"/> 洋				
	駐車場	<input checked="" type="checkbox"/> 有り <input type="checkbox"/> 無し				
	その他					
別添	間取り図 物件周辺地図 物件の写真 その他 ( )					
主要施設等への距離 (km)	上牧駅	3200m	病院	9200m	問い合わせ先 名称 後閑不動産 住所 みなかみ町後閑290-6 電話 02786-62-2438	
	バス停	3200m	スーパー	5000m		
	役場	8600m	コンビニ	3600m		
	幼稚園	8100m	水上インター	2800m		
	小学校	7300m	その他			
	中学校	8200m	その他			

間取り図

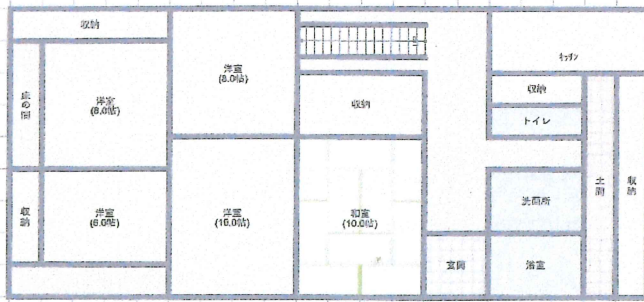

周辺地図

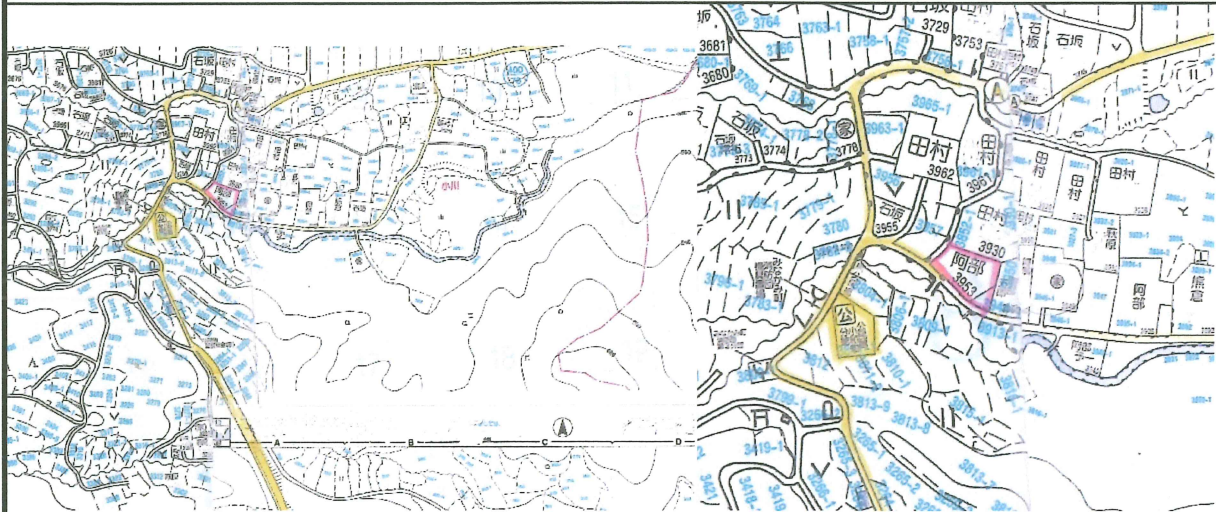

物件の写真

